



LE GUIDE DES
STRUCTURES D'ACCUEIL
DES 0-6 ANS

SERVICE PETITE ENFANCE
DU CIAS
DU GRAND-FIGEAC



Centre Intercommunal d'Action Sociale du Grand-Figeac 2019 - 2020

ÉDITO

Vincent LABARTHE
Président du
Centre Intercommunal
d'Action Sociale
GRAND-FIGEAC

Christiane SERCOMANENS
Vice-Présidente du
Centre Intercommunal
d'Action Sociale
GRAND-FIGEAC

**Chers parents,
Chers futurs parents,**

Territoire attractif est synonyme de territoire équipé.

La présentation qui vous est proposée reprend l'ensemble des structures et des lieux d'accueil pour les 0-6 ans qui maillent notre territoire.

La volonté des élus du Grand - Figeac est de proposer à travers différents modes de garde (collectif ou individuel) une offre cohérente qui réponde aux besoins des familles.

Etre parent s'accompagne de nouvelles contraintes que nous essayons d'atténuer à travers les services proposés.

L'objectif est de doter le territoire d'équipements modernes, complémentaires, permettant d'apporter des solutions aux problématiques d'accueil de nouvelles populations et de mobilité.

Notre territoire reste dynamique, porté par son activité économique et l'image liée à son histoire récente comme ancienne.

Il est de notre devoir de satisfaire aux attentes de tous en proposant un aménagement du territoire s'appuyant sur un service au public efficace, accessible et qui améliore les conditions de chacun.

La petite enfance est le premier service sur lequel nous devons porter nos efforts afin de capitaliser sur l'avenir.

LA PETITE ENFANCE EN CARTE

LIEUX D'ACCUEIL POUR LES MOINS DE 6 ANS

- Relais d'Assistants Maternels parents - enfants
- ✳ RAM Itinérant
- Structures Multi-Accueils (micro-crèches, crèches, haltes-garderies)
- Centres de Loisirs
- Ludothèque
- ✳ Accueils des 2 - 3 ans (jardin d'enfants, Espace Accueil Petite Enfance)
- ❖ Relais Petite Enfance
- Lieu d'Accueil Enfants Parents



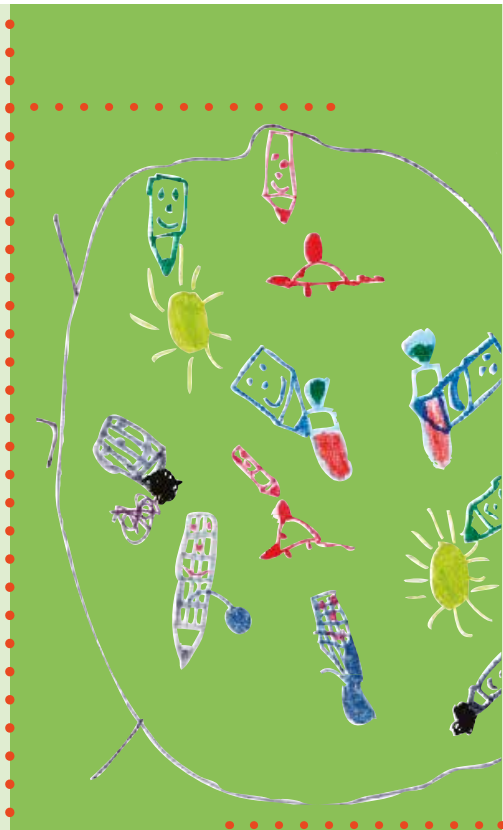

CIAS, Service Petite Enfance
Centre Social - Place Vival
46100 FIGEAC
Contacts : C. MAS - D. GERBET
Coordinatrices petite enfance
au 05 65 50 05 01
mail : cecilemas.cias@gmail.com

LE SERVICE PETITE ENFANCE DU CENTRE INTERCOMMUNAL D'ACTION SOCIALE
POUR VOUS ACCOMPAGNER...

Le Service Petite Enfance du **CIAS**, soutenu par GRAND-FIGEAC, la Caisse d'Allocations Familiales du Lot et la Mutualité Sociale Agricole Midi-Pyrénées Nord, est la concrétisation de la volonté de coordination de tous les partenaires concourant à l'accueil des enfants de 0 à 6 ans en dehors du temps scolaire.

Ses missions :

- La mise en place de formations, d'expositions, de soirées à thème pour les professionnels de la Petite Enfance et les parents ;
- L'organisation d'animations diverses pour les enfants de 0 à 6 ans ;
- Des interventions financières en faveur des différentes structures d'accueil Petite Enfance ;
- Le fonctionnement de L'Îlot Câlin, Relais d'Assistants Maternels, et Relais d'Assistants Maternels Itinérant ;
- La diffusion d'informations dédiées aux familles et aux professionnels ;
- La réflexion autour de projets de développement « Petite Enfance »...

Il existe plusieurs formes d'accueil sur le GRAND-FIGEAC : Multi-Accueils, Jardin d'enfants, Relais d'Assistants Maternels, Centres de Loisirs, Ludothèque.

Les objectifs de ces structures :

- Favoriser l'éveil des enfants ;
- Leur permettre de s'adapter progressivement à un milieu collectif ;
- Les préparer à l'entrée en école maternelle ;
- Soutenir les parents dans leur rôle de parents sans se substituer à eux.

Le guide de la petite enfance vous présente les structures Petite Enfance du territoire. Il est destiné à vous informer des solutions de garde qui s'offrent à vous avec pour objectifs premiers l'épanouissement de vos enfants et votre bien-être de parents.

sommaire

7 Relais d'Assistantes Maternelles parents-enfants

- Figeac
- Capdenac
- Itinérant
- Lacapelle-Marival

11 Accueil chez un Assistant Maternel

12 Structures Multi-Accueils

- Figeac
- Latronquière
- Capdenac
- Cardaillac
- Labathude
- Interentreprises

19 Accueil des 2 - 3 ans

- Jardin d'enfants à Figeac
- Espace Accueil Petite Enfance à Cajarc
- Relais Petite Enfance

20 AssierCajarc

21 LAEP Lieu d'Accueil Enfants Parents

22 Centres de loisirs

- Figeac
- Bagnac
- Cajarc
- Capdenac
- Lacapelle/Leyme/Souceyrac/Labathude
- Assier/Livernon

28 Ludothèque

29 Autres Services Petite Enfance

- PMI (Figeac, Capdenac)
- Associations d'assistants maternels (Figeac, Capdenac)
- Point Accueil Familles (PAF)

32 Carnet d'adresses



CHARTRE D'ACCUEIL DU JEUNE ENFANT

Ce document témoigne
des valeurs communes
portées par les
professionnels,
pour l'accueil de l'enfant
en devenir sur le
territoire du GRAND-FIGEAC.

Charte élaborée par les
professionnels Petite Enfance
du Territoire Grand-Figeac

Article 1 : Les professionnels respecteront l'enfant dans son individualité et l'accompagneront dans son développement, en faisant preuve de disponibilité, de tolérance et de discrétion.

Les professionnels proposeront un cadre de vie adapté à l'enfant en continuité et en lien avec sa famille.

De même, ils veilleront à respecter et à accompagner la famille, en favorisant la confiance et la communication bienveillante.

Pour y contribuer, les professionnels réfléchiront et échangeront sur leurs pratiques professionnelles dans le soutien et la cohésion, en fonction de la place et du rôle de chacun.

Article 2 : Le professionnel fournira aux enfants accueillis un environnement répondant à leurs besoins physiques, affectifs, intellectuels, et psychiques.

Il favorisera l'intégration d'enfants porteurs de handicap ou de maladie chronique.

Les structures Petite Enfance du territoire peuvent proposer un accueil d'urgence grâce au travail en réseau.

Article 3 : La période d'adaptation indispensable, préparera l'enfant et sa famille à la séparation en douceur et à ce changement d'environnement. Elle favorisera la transition et aidera l'enfant à s'intégrer à la vie en collectivité.

Les professionnels recueilleront, au mieux, les informations sur le rythme, les besoins, et les habitudes de l'enfant.

Article 4 : Le professionnel accueillera l'enfant et sa famille en tenant compte quotidiennement des informations transmises par les parents dans le respect de la discrétion professionnelle.

Article 5 : Les professionnels seront à l'écoute de l'enfant pour le comprendre et identifier ses besoins dans le respect de son individualité.

Ils favoriseront l'autonomie de l'enfant dans les actes de la vie quotidienne.

Article 6 : Le professionnel proposera des jeux et des activités d'éveil adaptées à l'enfant et en tenant compte de ses envies et besoins. Il accompagnera l'enfant en le valorisant, en l'encourageant dans le but de l'aider à grandir et d'acquérir l'estime de soi.

Article 7 : Le professionnel veillera au bien être de l'enfant en lui procurant des soins d'hygiène et de confort dans le respect de son développement et de son individualité.

Article 8 : Les professionnels s'attacheront à faire du repas et/ou du goûter un moment agréable et convivial. Ils tiendront compte des régimes alimentaires adaptés aux besoins nutritionnels de l'enfant et des régimes spécifiques

Article 9 : Les professionnels favoriseront un environnement propice à l'endormissement de l'enfant grâce à des repères et des temps calmes. Elle veillera à ce que la sieste reste un moment privilégié.

Article 10 : Lors du départ de l'enfant, le professionnel assurera une continuité avec la famille en transmettant les informations relatives à la journée.

LES RELAIS D'ASSISTANTS MATERNELS (RAM)

PARENTS - ENFANTS



FIGEAC

Relais d'Assistants Maternels « L'Îlot Câlin »

Gestionnaire :

CENTRE INTERCOMMUNAL D'ACTION SOCIALE

GRAND FIGEAC

Responsable de la structure :

Catherine COURTAULT (EJE)

Adresse / Tél. : RAM - Centre Social

Place Vival 46100 FIGEAC - 05 65 34 12 62

mail : ilot.calin@orange.fr

"L'îlot Câlin" change d'horaires au 1er janvier 2019

Temps d'animations spécifiques AMA :

Mardi de 9 h à 12 h

Jeudi de 15 h 30 à 18 h

Temps d'animations ouverts à tous :

Lundi et jeudi de 9 h à 12 h

Mardi de 15 h 30 à 18 h

Permanences administratives :

Lundi de 12 h à 15 h

Mardi et jeudi de 13 h 30 à 15 h 30

Vendredi de 8 h 30 à 12 h 00

Périodes de fermeture:

1 semaine à Noël

3 semaines en août

CONDITIONS D'ACCUEIL ET
PROJET DES TROIS RAM :

- **Information et orientation vers les différents modes d'accueil des enfants de 2 mois et demi à 6 ans.**

- **Mise en relation et accompagnement des parents et assistants maternels (disponibilités, législation, statut).**

- **Haltes jeux avec jeux libres et activités à disposition des enfants de moins de 6 ans accompagnés de leur famille ou assistant maternel.**

- **Conseils éducatifs et échanges entre les parents et professionnels de la Petite Enfance (assistants maternels ou autres professionnels de l'accueil à domicile).**

- **Lieu ressource : documentation (avec prêt), soirées-débats.**

Ces services proposés sont gratuits et sans inscription.

Relais d'Assistants Maternels parents- enfants Itinérant

Gestionnaire :

CENTRE INTERCOMMUNAL D'ACTION SOCIALE
GRAND-FIGEAC

Éducatrice du RAMI :

Delphine GERBET (EJE)

Tél. : RAM ITINÉRANT

Tél. 05 65 34 12 62 - 06 20 70 28 10

mail : ilot.calin@orange.fr

mail : delphinegerbet.cias@grand-figeac.fr



Pour tout renseignement s'adresser au RAM : 05 65 34 12 62

Jours / Horaires d'ouverture :

Animations :

Lundi : CAJARC de 10h à 12h

Mardi : BÉDUER de 9h45 à 11h45

Mercredi : LISSAC ET MOURET de 9h45 à 11h45

Jeudi : SAINT-FÉLIX de 9h45 à 11h45

Vendredi : ASSIER de 10h00 à 11h30 (tous les vendredis en alternance
avec le RAMI « Les Petites Mains »)

CAMBES de 9h45 à 11h45 (un vendredi sur deux)

Périodes de fermeture :

Vacances scolaires

RETROUVEZ-LES :

- CAJARC : Pyramide de l'école maternelle.
- BÉDUER : Salle des Fêtes.
- LISSAC : Maison des Associations.
- SAINT-FÉLIX : École maternelle.
- CAMBES : Salle Municipale (près de la mairie).
- ASSIER : Médiathèque à la Maison des Services.

Sur le site Internet pour le planning d'animation :

<https://www.petiteenfanceciasgrandfigeac.fr>

CAPDENAC-GARE

Relais d'Assistants Maternels « La Farand'Olt »

Gestionnaire :

COMMUNAUTÉ DE COMMUNES DU GRAND-FIGEAC

Responsable de la structure :

Christelle GALLEGRO (EJE)

Adresse / Tél. : RAM - Parc de Capèle
Bd Maurice Grès 12700 CAPDENAC-GARE
Tél. 05 65 43 59 07
mail : ramcapdenac@grand-figeac.fr

Jours / Horaires d'ouverture de la halte jeux :

Permanences administratives

Lundi de 14 h à 18 h

Jeudi de 13 h à 17 h 30

Animations ouvertes aux enfants accompagnés de leur assistant maternel ou de leur famille :

Lundi de 9 h à 12 h

Mardi de 15 h 15 à 18 h

Animations réservées aux enfants accompagnés de leur assistant maternel :

Jeudi de 9 h à 12 h

Périodes de fermeture :

1 semaine à Noël

1 semaine en avril

3 semaines en août



Sur Rendez-vous : renseignements et accompagnement pour les contrats, la mensualisation, la rupture de contrat ou autres informations précises, d'ordre juridique ou professionnel.

Ces services proposés sont gratuits et sans inscription.



RELAIS ASSISTANTS MATERNELS PARENTS-ENFANTS (RAM)

LACAPELLE-MARIVAL « Les Petites Mains »

Gestionnaire :

ASSOCIATION SÉGALA LIMARGUE

Responsable de la structure :

Sandrine BACHOUX, Emmanuelle LACOSTE (EJE)

Adresse / Tél. : RAM - MAISON DES SERVICES

Rue Fricou

46120 LACAPELLE-MARIVAL

Tél. 06 30 30 30 80

mail : lespetitesmains46@gmail.com ;

association.segala.limargue@wanadoo.fr

Jours / Horaires d'ouverture :

Permanences administratives :

Mardi de 13 h à 15 h

Jeudi de 13 h à 14 h

Animations :

Ouvertes à tous :

Mardi de 9 h à 12 h

Jeudi de 9 h 30 à 12 h

Périodes de fermeture :

3 semaines en août

2 semaines en décembre
(vacances scolaires de Noël)

Lieu d'accueil à l'attention des Assistants Maternels et des parents de jeunes enfants.

Accueille des 0-6 ans accompagnés d'un adulte.

Ces services proposés sont gratuits et sans inscription.

RAM est également itinérant et propose des rendez-vous :

- LEYME : Maison des Associations
2^{ème} jeudi du mois de 16 h à 18 h sur inscription auprès du RAM.

- ISSENDOLUS : Salle des fêtes
4^{ème} jeudi du mois de 15 h 30 à 17 h 30 sur inscription auprès du RAM.

- ASSIER : Assier Salle Associative (derrière la mairie) de 9h45 à 11h45

- SOUSCEYRAC : Place du Prieuré,
2 vendredis/ mois de 10h à 12h

ACCUEIL AU DOMICILE DES ASSISTANTS MATERNELS



Fonctionnement :

L'ASSISTANT MATERNEL
accueille un ou plusieurs enfants à
son domicile.

Le parent est l'employeur de l'Assistant Maternel :
il lui verse un salaire.

Il peut bénéficier d'une aide versée par la CAF du
LOT, pour l'emploi d'un Assistant Maternel agréé.

CONDITIONS D'ACCUEIL :

L'Assistant Maternel est un
professionnel agréé par le CONSEIL
DÉPARTEMENTAL et reconnu compétent
pour accueillir de Jeunes Enfants.

Ils ou elles reçoivent, dans ce cadre,
une formation en début d'exercice.

L'Assistant Maternel est soucieux
du bien être, de l'épanouissement et du
développement de l'enfant.

L'Assistant Maternel est soutenu et
conseillé par l'équipe de la Protection
Maternelle Infantile et les Relais
d'Assistants Maternels.

LES MULTI-ACCUEILS (MICRO-CRÈCHES, CRÈCHES, HALTES-GARDERIES)



Multi-Accueil de FIGEAC

Gestionnaire :

COMMUNAUTÉ DE COMMUNES DU GRAND-FIGEAC

Responsable de la structure :

Carole GIMENEZ (EJE)

Adresse / Tél. : MULTI-ACCUEIL - 1-3, rue Guyot
46100 FIGEAC

Tél. 05 65 34 24 26

mail : creche-haltegarderie@grand-figeac.fr

Jours / Horaires d'ouverture :

Permanences administratives :

Tous les jours sur rendez-vous.

Animations :

Du Lundi au Vendredi :

Crèche : 7h45 à 18h30 Accueil à temps plein (35 places enfants 2 mois/3 ans).

Halte garderie : 8h15 à 12h15 et de 14h00 à 18h00.

2 à 3 demi-journées par semaine (10 places enfants 2 mois/3 ans)

Tarif horaire :

Tarif horaire établi selon le barème national de la CNAF, en fonction des ressources du foyer et du nombre de personnes à charge.

Périodes de fermeture :

3 semaines en août

1 semaine à Noël

Dénommés « Multi-Accueils » pour leur flexibilité (accueil régulier-occasionnel, différents types de contrat), ce sont des lieux de socialisation, d'autonomie et de détente pour les tout-petits, qui y font leur première expérience de vie en collectivité.

C'est aussi un lieu d'échange avec la famille.

Le Multi-Accueil de Figeac a pour mission principale de favoriser le développement et l'épanouissement des enfants, de leur permettre d'évoluer et de grandir dans un lieu sécurisé et adapté à leur âge. Les lieux de vie sont pensés et aménagés pour permettre aux enfants de découvrir et de développer leur motricité et leur autonomie en les impliquant dans tous les actes de la vie quotidienne. Des activités et des sorties sont également proposées tout au long de l'année.



Multi-Accueil de CAPDENAC « La Farand'Olt »

Gestionnaire :

COMMUNAUTÉ DE COMMUNES DU GRAND-FIGEAC

Responsable de la structure :

Sandrine TARDIEU (EJE)

Adresse / Tél. : MULTI-ACCUEIL

Parc de Capèle - Boulevard Maurice Grès

12700 CAPDENAC-GARE

Tél. 05 65 63 37 87

mail : espacepetiteenfance@grand-figeac.fr

Jours / Horaires d'ouverture :

du Lundi au Vendredi, de 7h45 à 18h30.

Accueil à la journée, demi-journée ou à l'heure.

Tarif horaire :

Tarif horaire établi selon le barème national de la CNAF, en fonction des ressources du foyer et du nombre de personnes à charge.

Périodes de fermeture :

1 semaine à Noël
1 semaine en avril
3 semaines en août

CONDITIONS D'ACCUEIL :

- Accueil collectif de 17 places, enfants de moins de 6 ans.

- Inscriptions :

le Lundi de 13 h 30 à 18 h 30

le Mardi de 10 h 30 à 16 h

le Mercredi de 10 h 30 à 12 h

le Jeudi de 9 h 30 à 17 h 30

Le projet éducatif développe une grande ouverture aux familles et favorise l'accueil de tous.

Un projet d'accueil spécifique peut être mis en place pour un enfant vivant une situation de handicap. Respect des rythmes et du développement de chaque enfant.

Tout est aménagé et régulièrement repensé pour favoriser l'épanouissement de chaque enfant et ses interactions avec les autres enfants et adultes.

Une grande place est accordée aux situations de jeux et d'exploration qui favorisent les apprentissages, la créativité et la qualité des relations des enfants entre eux. Des activités spécifiques, animations lecture à la médiathèque et éveil musical, sont régulièrement proposées.



Multi-Accueil de CARDAILLAC

« Les Ballons Rouges »

Structure co-financée par le GRAND-FIGEAC

Gestionnaire :

ASSOCIATION « LES BALLONS ROUGES »

Responsable :

Éducatrice de jeunes enfants

Adresse / Tél. : MULTI-ACCUEIL

Le bourg 46100 CARDAILLAC

Tél. : 05 65 40 11 96

mail : ballonsrouges.equipe@gmail.com

Jours / Horaires d'ouverture :

Du lundi au vendredi de 7h30 à 18h30

Renseignements téléphoniques de 14h à 15h30

Tarif : Le tarif horaire est établi selon le barème national de la CNAF, en fonction des ressources du foyer et du nombre de personnes à charge.

Le fonctionnement associatif donne la possibilité aux parents de faire parti du conseil d'administration et de s'impliquer dans la vie de la crèche. Il favorise aussi le dialogue et la coopération entre les salariés de la crèche et les familles.



Périodes de fermeture :

3 semaines en août

1 semaine à Noël

CONDITIONS D'ACCUEIL :

- Agrément pour 15 enfants (de 2 mois à 6 ans).
- Accueil au choix selon places disponibles.
- Encadrement par du personnel salarié qualifié.
- Inscription sur rendez-vous.
- Repas fournis par les parents. Le service de restauration collective sera disponible dès l'aménagement dans les nouveaux locaux.

Le projet pédagogique est construit autour des besoins du jeune enfant et de son éveil sensoriel. Il a pour but de nourrir sa curiosité naturelle pour son environnement par des ateliers de motricité, de cuisine, de musique, de modelage, de peinture,... sans oublier les livres et les jeux spontanés.

Les plus : Intervenants extérieurs ; soirées d'échanges autour de la parentalité, le petit journal.

Aux sorties culturelles s'ajoutent, dès les beaux jours, les sorties de plein air dans le village de Cardaillac.

La proximité géographique avec l'école maternelle permet des échanges et des rencontres.



**Multi-Accueil de LABATHUDE SMA
« Les Premiers pas en Ségala »**

Gestionnaire :

ASSOCIATION SÉGALA LIMARGUE

Responsable :

Sandrine LAVERGNE (EJE)

Adresse / Tél. : MULTI-ACCUEIL SMA

La Remise

46120 LABATHUDE

Tél. 05 65 11 65 43

mail : smalabathude46@gmail.com

Jours / Horaires d'ouverture :

Du lundi au vendredi de 7h30 à 18h30

Tarif horaire :

Tarif horaire PSU établi selon le barème national de la CNAF, en fonction des ressources du foyer et du nombre de personnes à charge.

Périodes de fermeture :

3 semaines en août

2 semaines en décembre

CONDITIONS D'ACCUEIL :

- Accueil collectif de 18 places pour enfants de 2 mois à 6 ans.
- Inscription aux horaires d'ouverture.
- Accueil à la journée, demi-journée, occasionnel selon les places disponibles.
- Lieux de vie sécurisés et adaptés.
- Éveil, autonomie progressive et socialisation de l'enfant.
- Respect du rythme et de l'individualité de l'enfant pour favoriser son épanouissement.
- Activités d'exploration et de créativité : peinture, pâte à sel, collage, éveil musical, motricité, lecture et contes, pâtisserie, jeux d'extérieur, organisation de fêtes, sorties, spectacles, participation à l'opération " Premières pages",...
- Lien privilégié avec l'école maternelle : activités " passerelle " pour une entrée en douceur dans la scolarité.

Micro-Crèche « Les Petits Princes »

Gestionnaire :

ASSOCIATION SÉGALA LIMARGUE

Responsable :

Sandrine BACHOUX (EJE)

Adresse / Tél. : MICRO CRÈCHE Les Petits Princes

Rue Montanier

46210 LATRONQUIÈRE

Tél. 05 65 11 03 68

mail : lespetitsprinces46@gmail.com

association.segala.limargue@wanadoo.fr

Jours / Horaires d'ouverture :

Du lundi au vendredi de 7h30 à 18h30

Tarif horaire :

Tarif horaire PSU établi selon le barème national de la CNAF, en fonction des ressources du foyer et du nombre de personnes à charge.



Périodes de fermeture :

3 semaines en août

2 semaines en décembre
(vacances scolaires de Noël)

CONDITIONS D'ACCUEIL :

- Accueil collectif de 10 places pour enfants de 10 semaines à 6 ans. Priorité au moins de 4 ans.
- Inscription aux horaires d'ouverture
- Accueil à la journée, demi-journée, occasionnel
- Développer l'éveil de l'enfant et son épanouissement tant affectif que sensoriel.
- Tenir compte de la personnalité et du rythme de chaque enfant.
- Aménager l'espace pour que les enfants puissent expérimenter et explorer l'environnement en toute sécurité, avec un minimum de contraintes et en favorisant son autonomie.
- Mettre à disposition de l'enfant du matériel adapté.
- Proposer des activités d'exploration et de créativité : éveil musical, peinture, collage, lecture et comptines, motricité, jardinage, ballades et sorties, participation à des spectacles, ...
- favoriser les rencontres entre pairs afin d'aider à la socialisation.
- Lien avec l'école maternelle et temps de passerelle.

FIGEAC

Multi-accueil interentreprises Babilou

Gestionnaire :

EVANCIA BABILOU



Responsable :

Marion CAMELIN (EJE)

Adresse / Tél. : Z. I de l'Aiguille

Route Départementale 822

46100 FIGEAC

05 65 34 60 82

07 78 23 97 43

mail : figeac@babilou.com

Jours / Horaires d'ouverture :

Du lundi au vendredi de 6 h 30 à 20 h

Tarif horaire :

Établi selon le barème national de la CNAF, en fonction des ressources du foyer et du nombre de personnes à charge.

CONDITIONS D'ACCUEIL :

- La crèche interentreprises de Figeac accueille les enfants de 2 mois et demi à 4 ans.
- Ses 20 berceaux permettent aux familles de bénéficier d'un accueil régulier, occasionnel ou d'urgence.
- L'accès est réservé en priorité aux salariés des entreprises réservataires de places.

Les espaces modernes et lumineux de ce nouvel équipement ouvert en septembre 2016 permettent d'offrir un accueil adapté aux besoins des tout-petits.

La structure est pensée pour accompagner les enfants dans leur épanouissement et leur éveil au quotidien avec l'appui d'une équipe pluridisciplinaire de professionnels Petite Enfance.

Fonctionnant sur une large amplitude horaire et sans fermeture annuelle, elle permet aux familles de mieux concilier vie professionnelle et vie familiale.

FIGEAC

Jardin d'enfants « Les Coccinelles »

Gestionnaire :

MAIRIE DE FIGEAC



Responsable de la structure :

Nathalie GASTON (EJE)

Adresse / Tél. : JARDIN D'ENFANTS

École maternelle Jean Marcenac

1, Avenue André Despoux

46100 FIGEAC - 05 65 33 43 47

Jours / Horaires d'ouverture :

Du lundi au vendredi de 7h45 à 18h15

Tarif horaire :

Établi selon le barème national de la CNAF, en fonction des ressources du foyer et du nombre de personnes à charge.

Périodes de fermeture :

2 semaines à Noël,
1 semaine à Pâques
3 semaines en août

LE JARDIN D'ENFANTS

ACCUEIL

ENTRE 2 ANS ET 4 ANS

Le jardin d'enfants a pour objectif de préparer l'enfant à la scolarisation.

Il constitue une transition entre la petite enfance et l'enfance, entre le précédent mode de garde (crèche, assistante maternelle ou foyer familial) et l'entrée à l'école maternelle.

C'est un lieu dans lequel l'enfant va s'éveiller à la vie de groupe et aux rythmes scolaires.

Entouré par une équipe de professionnels de la Petite Enfance, chacun peut évoluer à son rythme, développer son autonomie et son sens de la vie en collectivité.

Pas de condition de propreté exigée.

CAJARC

Espace d'Accueil Petite Enfance (2-3ans)

Gestionnaire :

ASSOCIATION LES COLIN-MAILLARD

Adresse / Tél. : ESPACE ACCUEIL PETITE ENFANCE

École maternelle

3, Avenue de la gare

46160 CAJARC

Tél. 05 65 40 71 34

Jours / Horaires d'ouverture :

- Lundi, mardi, jeudi et vendredi
pendant la période scolaire :
de 13 h 30 à 16 h 30

- Mercredi de 8 h 30 à 11 h 30

*Les renseignements peuvent être pris au bureau de
l'association au rez-de-chaussée de la gare.*

Tél. 05 65 10 85 41

Tarif horaire :

Établi selon le barème national de la
CNAF, en fonction des ressources du
foyer et du nombre de personnes à charge.



CONDITIONS D'ACCUEIL :

Un dossier d'inscription doit être complété.

L'EAPE est un partenariat entre l'éducation nationale, l'association les Colin-Maillard et la mairie de Cajarc. C'est un lieu de socialisation de l'enfant qui lui permet de préparer sa scolarisation. C'est un projet de co-éducation entre les différents acteurs de la petite enfance. Les enfants peuvent être accueillis la moitié du temps par l'éducation nationale (lundi, mardi, jeudi et vendredi matin) et le reste par l'Association les Colin-Maillard (lundi, mardi, jeudi, vendredi après midi et mercredi matin). Les conditions d'accueil sont mises en place par l'ensemble des structures. Le tout est coordonné par une éducatrice jeunes enfants. Les enfants ont ainsi l'occasion d'évoluer à leur rythme, de développer leur autonomie et d'aborder positivement la vie en collectivité et sa future scolarisation. L'association les Colin-Maillard gérant également le Centre Loisirs, votre enfant pourra y venir pendant les temps en dehors de l'école (mercredis, vacances).

Pas de condition de propreté exigée.

Pour en savoir plus :

www.asso-colin-maillard.fr

LES RELAIS PETITE ENFANCE



CAJARC

LES COLIN-MAILLARD

Contact : Karine MARTRECHARD

Tél. 05 65 10 85 41

Mail : accueil@asso-colin-maillard.fr

Jours / Horaires d'ouverture :

- Les renseignements peuvent être pris au bureau de l'Association Les Colin-Maillard, rez-de-chaussée de la gare de Cajarc ou sur rendez-vous.

ASSIER

REISSA

Gestionnaire : Association REISSA

Adresse : Association REISSA

Centre de loisirs - Maison des Services
46320 ASSIER

Contact : Julien NICOLAS

Tél. 05 65 40 57 43

Mail : centresocialeculturel@gmail.com

Jours / Horaires d'ouverture :

Accueil et renseignement au bureau de l'association du lundi au vendredi de 9h30 à 12h30, sauf le mardi (bureau fermé le matin), et de 13h30 à 17h30 ou sur rendez-vous

Le Relais accueil Petite Enfance est un guichet unique pour informer, conseiller et accompagner les parents et futurs parents dans la recherche du mode de garde le plus adapté à leurs besoins.

En somme, c'est une réponse concrète et personnalisée aux difficultés que rencontrent les parents.

Informé et orienté les parents sur tous les modes de garde, multi-accueil associatif ou municipal, assistante maternelle ou garde à domicile est une innovation majeure du dispositif et vient structurer l'offre sur le territoire.

LIEU ACCUEIL ENFANTS PARENTS

Gestionnaire :

CIAS GRAND FIGEAC

Responsable :

Catherine COURTAULT (EJE RESPONSABLE)

Adresse / Tél. : CIAS GRAND FIGEAC

8 Place Vival

46100 FIGEAC

Tél. 05 65 34 12 62

mail : libellulelaep@gmail.com

site : <https://www.petiteenfanceciasgrandfigeac.fr/projet-de-laep-la-libellule/>



Jours / Horaires d'ouverture :

Les vendredis de 9h à 11h45 en libre accès

Périodes de fermeture :

du 13 /07 au 31/08.
2 semaines fin décembre

LES OBJECTIFS DES TEMPS D'ACCUEIL :

- Offrir aux enfants un espace convivial de jeux et de rencontres.
- Partager, échanger avec d'autres parents et des professionnels autour de la parentalité.
- Favoriser la relation entre enfants et parents.

CONDITIONS D'ACCUEIL :

Accès gratuit.

- Lieu de rencontre, d'écoute, d'échange, de détente où sont accueillis conjointement l'enfant de moins de 4 ans et son/ses parent/s ou l'adulte qui l'accompagne (parent, futur parent, grand-parent...)

- L'enfant et son parent sont accueillis librement sans inscription au préalable, le temps qu'ils souhaitent.

- Deux accueillants sont présents à chaque séance.

- L'anonymat est préservé, seuls le prénom, l'âge de l'enfant et le lien entre l'enfant et la personne qui l'accompagne sont notés.

- Confidentialité des échanges.

- Afin d'assurer un accueil de qualité le nombre d'enfants est limité à 10.

LES CENTRES DE LOISIRS



FIGEAC Fédération Partir

Gestionnaire :
FÉDÉRATION PARTIR

Adresse / Tél. : FÉDÉRATION PARTIR - Ancien CES
2, rue Delbos 46100 FIGEAC
Tél. 05 65 50 91 76
mail : clsh.fedepartir@orange.fr

Jours / Horaires d'ouverture :

Les mercredis après-midi jusqu'à 19h et les petites vacances scolaires de 7h45 à 19h dans les écoles publiques de Figeac.

Tout l'été, du lundi au vendredi au centre de loisirs de Combe Longue (Bédrier) de 7h45 à 19h.



Renseignements ALSH (Accueil de Loisirs Sans Hébergement) au :
05 65 50 91 76

La tarification est modulée en fonction des revenus des familles.

Pour en savoir plus :

www.fedepartir.fr

CAJARC

Centre de loisirs

Gestionnaire :

ASSOCIATION LES COLIN-MAILLARD

Adresse / Tél. : CENTRE DE LOISIRS

École maternelle pendant l'année scolaire
3, Avenue de la gare
46160 CAJARC

École élémentaire durant l'été
9, Bd du Tour de ville
46160 CAJARC

Tél. 05 65 10 85 41 - 06 17 14 50 02

mail : centre.loisirs@asso-colin-maillard.fr



Jours / Horaires d'ouverture :

Périscolaire : 7h45 à 8h30 et 15h30 à 18h30

Mercredi de 11h30 à 18h30,
pendant la période scolaire

Du Lundi au vendredi de 7h45 à 18h30,
pendant les vacances scolaires

Tarif :

La tarification est modulée en
fonction des revenus des familles.

CONDITIONS D'ACCUEIL :

- L'enfant doit avoir entre 2 et 13 ans (les enfants de 2 ans doivent être scolarisés).
- Un dossier d'inscription doit être complété.



Des mini-séjours peuvent être
proposés pendant les vacances.

Pour en savoir plus :

www.asso-colin-maillard.fr



CAPDENAC Centre de loisirs

Gestionnaire :

ASSOCIATION OFFICE SOCIAL ET CULTUREL

Adresse / Tél. : CENTRE DE LOISIRS

École Pierre Riols
5, Avenue Albert Thomas
12700 CAPDENAC-GARE

Tél. 06 70 77 49 71

site internet : vieacapdenac.fr

CONDITIONS D'ACCUEIL :

- Accueil à partir de 3 ans et jusqu'à 11 ans.
- Un dossier d'inscription doit être complété.
- Des minis séjours sur l'été et aux vacances d'hiver sont organisés.

La tarification est modulée en fonction des revenus des familles.

Autres informations sur :
www.vieacapdenac.fr

Jours / Horaires d'ouverture :

Tous les mercredis de 12 h à 18 h et sur réservation préalable
Petites vacances
Vacances d'été de 7h45 à 18 h

BAGNAC

Centre de loisirs

Gestionnaire :

ASSOCIATION LES PETITS CASTORS

Adresse / Tél. :

CENTRE DE LOISIRS

13, rue des Castors

46270 BAGNAC

Tél. 06 83 58 45 33

CONDITIONS D'ACCUEIL :

- L'enfant doit être scolarisé.
- Un dossier d'inscription doit être complété.

La tarification est modulée en fonction des revenus des familles.

Jours / Horaires d'ouverture :

- Périscolaire : 7 h - 9 h et 16 h 30 - 19 h
- Extra scolaire : 7 h 30 à 18 h 30 les mercredis et vacances scolaires (hors périodes de fermeture).

Périodes de fermeture :

2 semaines à Noël
le mois d'août



LEYME-SOUSCEYRAC-EN-QUERCY

Centres de loisirs



Gestionnaire :

ASSOCIATION SÉGALA LIMARGUE

Contact : INFOS ET RÉSERVATIONS

du lundi au vendredi midi au :

Tél. 05 65 38 98 17

mail : association.segala.limargue@wanadoo.fr

Jours / Horaires d'ouverture :

- Petites et grandes vacances scolaires :
du lundi au vendredi de 8 h à 18 h
- Les mercredis scolaires Leyme : 7h30-18h
- Ramassage minibus au départ de Latronquière et Lacapelle-Marival, au départ d'Aynac les mercredis scolaires uniquement.

CONDITIONS D'ACCUEIL :

- Accueil des enfants à partir de 2 ans
- Sur inscription
- En demi-journée ou journée.

Tarif selon la grille établie :

- Tarif 1 QF inférieur ou égal à 700 €
- Tarif 2 QF supérieur à 700 €

Autres informations sur :

www.association-segala-limargue.fr

Centres de loisirs

Gestionnaire :

CENTRE SOCIAL ET CULTUREL ASSOCIATION
REISSA

Contact : CSC ASSOCIATION REISSA

La Gloriette
46320 ASSIER
Tél. 06 32 03 46 67

mail : reissa.enfancejeunesse@gmail.com



Pour nous joindre sur les sites de l'ALSH **uniquement** pendant les périodes d'ouverture :

- Périodique à ASSIER : 05 65 40 51 61
- Mercredis et vacances sur ASSIER : 05 65 10 88 32
- Mercredis et vacances à LIVERNON : 09 69 80 87 75

Jours / Horaires d'ouverture :

- Période périscolaire, à l'école d'Assier :
de 7h30 à 8h35 ; de 13h à 14h ; de 16h30 à 18h30
- Période extra-scolaire, en alternance à la Maison des Services
d'Assier ou au groupe scolaire de Livernon :
Mercredis de 7h30 à 18h30
Vacances scolaires de 7h30 à 18h30

CONDITIONS D'ACCUEIL :

- Devenir adhérent de l'association.
- Compléter un dossier d'inscription.
- Scolarisation de l'enfant.

Tarif modulable en fonction du quotient familial.

Des stages, des mini séjours et des sorties sont proposés durant les temps d'accueil.

Autres informations sur :

www.reissa.jimdo.com

LUDOTHÈQUE



Gestionnaire :

FÉDÉRATION PARTIR

Adresse / Tél. : LUDOTHÈQUE

2, rue Victor Delbos

Ancien CES

46100 FIGEAC

Tél. 05 65 50 91 76

mail : ludo.fedepartir@orange.fr

Jours / Horaires d'ouverture :

Période scolaire: ouvert du mardi au samedi.

Vacances scolaires: mêmes jours d'ouverture (hors vacances Noël et Août), se renseigner pour les horaires.

CONDITIONS D'ACCUEIL :

- Être adhérent.
- Carte annuelle.
- Tarif selon les revenus.
- Non adhérent : tarif à la séance.
- Les enfants de moins de 7 ans doivent être accompagnés par un adulte.

Vous trouverez dans votre espace jeu plus de 1 900 jeux et jouets pour un public allant du tout-petit (bébé) au plus grand (adulte).

Informations et tarifs :

www.fedepartir.fr

LA PROTECTION MATERNELLE ET INFANTILE

SERVICE DU CONSEIL DÉPARTEMENTAL :

DU LOT - FIGEAC

MAISON DES SOLIDARITÉS DÉPARTEMENTALES
Place du 12 mai 1944

46100 FIGEAC

Contact: 05 65 53 48 00

Jours / Horaires d'ouverture :

Du lundi au vendredi
de 8 h 45 à 12 h et de 13 h 30 à 17 h



DE L'AVEYRON - CAPDENAC

PROTECTION MATERNELLE ET INFANTILE

Rue du Parc

12700 CAPDENAC-GARE

Contact: 05 65 80 83 14

LES SERVICES PROPOSÉS À FIGEAC :

- Visites à domicile ou consultations sur rendez-vous à la Maison des Solidarités Départementales par la sage femme pour les femmes enceintes ;

- Visites à domicile pour les nouveau-nés, les nourrissons et les jeunes enfants par les puéricultrices.

- Permanences assurées par les puéricultrices tous les lundis de 14 h à 16 h sans rendez-vous, pour répondre aux questions de puériculture que peuvent se poser les parents et peser les bébés.

- Ces permanences peuvent aussi permettre d'engager un accompagnement à la parentalité.

- Consultations pour les enfants de 0 à 6 ans sur rendez-vous ;

- Bilans de santé en école maternelle.

- Consultations de planification familiale au centre périnatal de proximité à l'hôpital. Elles sont assurées par les sages-femmes du centre le mercredi de 13 h 30 à 17 h et une conseillère conjugale intervient les 2^{ème} et 4^{ème} mercredis de 14 h à 17 h.

ASSOCIATIONS D'ASSISTANTS MATERNELS

www.assistantesmaternelles.fr



FIGEAC

L'ENFANT ET NOUS

Siège social : Centre Social

8, place Vival

46100 FIGEAC

Contact : Martine DESCARGUES

Tél. 05 65 34 38 01 - 06 88 14 45 95

ASSMAT SYNERGIE

Siège social : 361, route de la Castanial

46 100 FIGEAC

Contact :

Présidente : Virginie WINDELS - 06 37 17 99 89

Co-présidente : Nelly COUNOR-FILHES 06 85 77 28 72

mail : assmatsynergie@gmail.com

site : www.assistantesmaternelles.fr

CAPDENAC

LES PITCHOUS NOUNOUS

Siège social : Parc de Capèle - Boulevard Maurice Grès

12700 CAPDENAC-GARE

Contact : Magalie PERY tél: 06 04 16 78 24

Sylvie Marty-Paquin tél: 06 87 59 58 25

Activités à Capdenac-Gare:

- Au printemps, Quine annuel, vente de gâteaux sur le marché,...
- En septembre, Bourse aux jouets et matériel de puériculture.

mail : association.pitchous.nounous@gmail.com

ACTIVITÉS L'ENFANT ET NOUS :

- Partage des années d'expérience pour sortir de l'isolement, s'entraider, s'informer, proposer une grille de salaire et collaborer avec les services Petite Enfance.
- Bourse aux vêtements, jouets, puériculture au printemps et à l'automne.
- Ludothèque tournante pour les membres.

ACTIVITÉS ASSMAT SYNERGIE

- Promouvoir et coordonner les projets susceptibles d'améliorer les conditions de travail des Assistants Maternels et les conditions d'un accueil bienveillant des enfants et de leur famille.
- Renforcer les réseaux d'échanges avec les professionnels Petite Enfance.

ACTIVITÉS À CAPDENAC

- Au printemps, une vente de vêtements de particulier à particulier ;
- En septembre une bourse aux jouets et matériel de puériculture.

POINT ACCUEIL FAMILLES (PAF)



FIGEAC

Siège social : Centre Social

8, place Vival

46100 FIGEAC

Contact :

Tél. 05 65 50 05 01

Jours / Horaires d'ouverture :

Mardi de 13 h à 18 h

Mercredi de 8 h à 12 h

Vendredi de 8 h 30 à 12 h et de 13 h 30 à 16 h

Le Point Accueil Familles est un lieu d'information, d'orientation et d'échanges sur les thèmes de la vie quotidienne : famille, éducation, droit, handicap, travail, loisirs...

VOUS Y TROUVEREZ

- Une documentation riche et actualisée à consulter sur place ;

- Des actions mises en place en fonction de vos préoccupations : réunions d'informations, débats, groupes de parole, expositions...

- Un accès accompagné à internet ;

- Un accueil personnalisé pour les futurs parents, les parents seuls avec enfants, les familles, les grands-parents qui souhaitent des informations sur les questions de la vie quotidienne.

- Un service de mise en relation baby-sitters-parents.

A DISPOSITION

Un fonds documentaire en lien avec la parentalité. Ces ouvrages peuvent être empruntés gratuitement par les parents et les professionnels de l'enfance et de la jeunesse.

CARNET D'ADRESSES

GRAND-FIGEAC

35, allées Victor Hugo
46103 FIGEAC

Tél. 05 65 11 22 76

UDAF

SERVICE DE MÉDIATION FAMILIALE
Résidence des Miattes sud - Bât. D et G
6, avenue Bernard Fontanges
46100 FIGEAC

Tél. 05 65 35 87 30

PLANNING FAMILIAL

12, avenue Fernand Pezet
46100 FIGEAC

Tél. 05 65 50 06 29

CAF DU LOT

304, rue Victor Hugo
46019 CAHORS

Tél. 08 10 25 46 10

MUTUALITÉ SOCIALE AGRICOLE (MSA)

8, avenue des Carmes
46100 FIGEAC

Tél. 05 65 35 85 18

CAISSE PRIMAIRE D'ASSURANCE MALADIE (CPAM)

place du 12 mai 1944
46100 FIGEAC

Tél. 05 65 34 36 46

CENTRE DE PÉRINATALITÉ

Hôpital - 33, rue des Maquisards
46100 FIGEAC

Tél. 05 65 50 65 94

CENTRE SOCIAL ET DE PRÉVENTION (CSP)

8, place Vival
46100 FIGEAC

Tél. 05 65 50 05 01

POINT ACCUEIL FAMILLES (PAF)

Centre Social
8, place Vival
46100 FIGEAC

Tél. 05 65 50 05 01

CENTRE D'EXAMENS DE SANTÉ

311, rue Hauteserre
46000 CAHORS

Tél. 05 65 22 33 73

CENTRE D'INFORMATION SUR LES DROITS DES FEMMES ET DES FAMILLES (CIDFF)

50, rue Saint-Urcisse
46000 CAHORS

Tél. 05 65 30 07 34

CENTRE D'ACTION MÉDICO SOCIAL PRÉCOCE (CAMSP)

1, rue des Bleuets
46100 FIGEAC

Tél. 05 65 50 07 27

IME LES SOURCES DE NAYRAC

1, rue des Bleuets
46100 FIGEAC

Tél. 05 65 34 27 72

CENTRE MÉDICO PSYCHO- PÉDAGOGIQUE (CMPP)

12, avenue Fernand Pezet
46100 FIGEAC

Tél. 05 65 34 27 77

CARNET D'ADRESSES

CENTRE MÉDICO
PSYCHOLOGIQUE ENFANTS (CMP)
14, boulevard Pasteur
46100 FIGEAC
Tél. 05 65 14 10 30

MAISON DES SOLIDARITÉS
DÉPARTEMENTALES (MSD)
Cité Administrative
place du 12 mai 1944
46100 FIGEAC
Tél. 05 65 53 48 00

CENTRE D'INCENDIE ET DE
SECOURS
19, bd du Colonel Teulié
46100 FIGEAC
Tél. 05 65 34 14 95

OFFICE INTERCOMMUNAL DU
SPORT DU GRAND FIGEAC (OIS)
2, avenue du Gal de Gaulle
46100 FIGEAC
Tél. 05 65 34 52 54

POINT D'ACCÈS AU DROIT (PAD)
Tribunal de Figeac
boulevard Juskiwenski
46100 FIGEAC
Tél. 05 65 38 95 19

RETROUVEZ CES INFORMATIONS :

Sur les sites Internet pour l'actualité Petite Enfance :

<https://www.petiteenfancecciasgrandfigeac.fr>

De la Communauté de Communes du GRAND-FIGEAC :

www.grand-figeac.fr

De la VILLE DE FIGEAC :

www.ville-figeac.fr

De la CAF :

www.mon-enfant.fr

De la MSA :

www.msa-mpn.fr

Pour toutes autres informations ou toutes remarques concernant ce guide :

Service Petite Enfance

Tél. 05 65 50 05 01

GUICHET UNIQUE PETITE ENFANCE

Le GRAND-FIGEAC est un territoire qui attire de nouvelles populations et qui doit trouver un équilibre de développement des services à la population pour répondre aux besoins des habitants « historiques » et des « néo-ruraux » dont les références sont davantage en lien avec les centres urbains.

Situé dans un périmètre jugé parfois trop éloigné des zones urbaines, les attentes des habitants du GRAND-FIGEAC en matière de services de proximité sont grandes.

Les structures Petite Enfance sont gérées par les collectivités du GRAND-FIGEAC ainsi que par les associations de ce territoire. Ce maillage est essentiel au maintien de la cohésion sociale.

La politique Petite Enfance doit se donner pour objectifs de veiller à la variété de l'offre d'accueil des enfants, de développer toutes les actions qui concourent à leur épanouissement et à leur éveil, de mieux répondre aux besoins diversifiés des familles, enfin d'accompagner l'aspiration de tous à mieux concilier vie familiale, vie professionnelle et temps libre.

LA DÉMARCHÉ ENGAGÉE POUR LA
CRÉATION D'UN GUICHET UNIQUE
PETITE ENFANCE VISE :

- À améliorer l'information, l'accueil, l'orientation et le suivi des demandes des familles.
- La création d'une dynamique de réseau des structures d'accueils (individuels ou collectifs).
- À rendre lisible l'ensemble des demandes sur le territoire : demandes satisfaites ainsi que non satisfaites.
Cette fonction d'observatoire permettra d'avoir un regard prospectif sur l'offre et la demande de garde.
- À la création d'un outil de mutualisation des ressources entre professionnels.

Notes

leo crayons





Guide édité par le
Centre Intercommunal d'Action Sociale

8, place Vival - 46100 FIGEAC

Tél. : 05 65 50 05 01

mail : cecilemas.cias@gmail.com

<http://www.petiteenfanceciasgrandfigeac.fr>
<https://www.facebook.com/cias.grandfigeac.1>

Comité de rédaction : Service Petite Enfance du C.I.A.S
avec le soutien des professionnels Petite Enfance du GRAND-FIGEAC

Logo pages de couvertures : Emmanuel CASSIER

Conception graphique, impression :
enquête de sens
05 65 38 92 99

7^{ème} édition
Achevé d'imprimer en juin 2019

